

Скачать и распечатать квитанцию за газ возможно в **расширенной версии Личного кабинета** <https://мойгаз.смородина.онлайн/login.aspx>

ШАГ 1.

Для подключения **расширенной версии Личного кабинета** «мойгаз.смородина.онлайн» необходимо войти/зарегистрироваться в Личном кабинете.

The screenshot shows the login page for 'Мой ГАЗ'. The title is 'Вход в личный кабинет'. There are two input fields: 'Логин* e-mail, номер контактного телефона' and 'Пароль* необходимо придумать самостоятельно'. Below the password field is a 'Забыли пароль?' link and a 'Запомнить меня' checkbox. A blue 'Войти' button is below the form. Below the login form, it says 'или войти с помощью:' followed by icons for various services. On the right side, there is a section titled 'Нет учетной записи?' with the text 'Если ранее Вы не пользовались личным кабинетом, создайте новую учетную запись' and a blue 'Зарегистрироваться' button. At the bottom right, there are links for 'Задать вопрос в техническую поддержку' and 'Справка'.

ШАГ 2.

Прокрутить веб-страницу вниз до самого конца и нажать кнопку **«Подключить расширенную версию»».**

The screenshot shows the website interface. At the top, there is a navigation bar with 'Мой ГАЗ', 'Меню', 'Мои счета', and 'Настроить виджеты'. Below the navigation bar, there is a section titled 'Документы' with a message: 'Информация доступна только в расширенной версии. Подключить'. Below this, there is a section titled 'Расширенная версия' with a list of benefits: 'Подключите расширенную версию, чтобы: Просматривать информацию о лицевом счёте, оборудовании и документах; Контролировать лимиты и иморасчёты по всем услугам; Скачивать квитанции за любой период; Получать уведомления; Первыми получать доступ к новому функционалу'. A red arrow points to the 'Подключить расширенную версию' button at the bottom of the list.

Подключить расширенную версию возможно несколькими способами:

- ввести PIN-код (указан в квитанции за газ);
- ввести номер прибора учета газа (указан в квитанции и на счетчике газа);
- по запросу на электронный адрес.

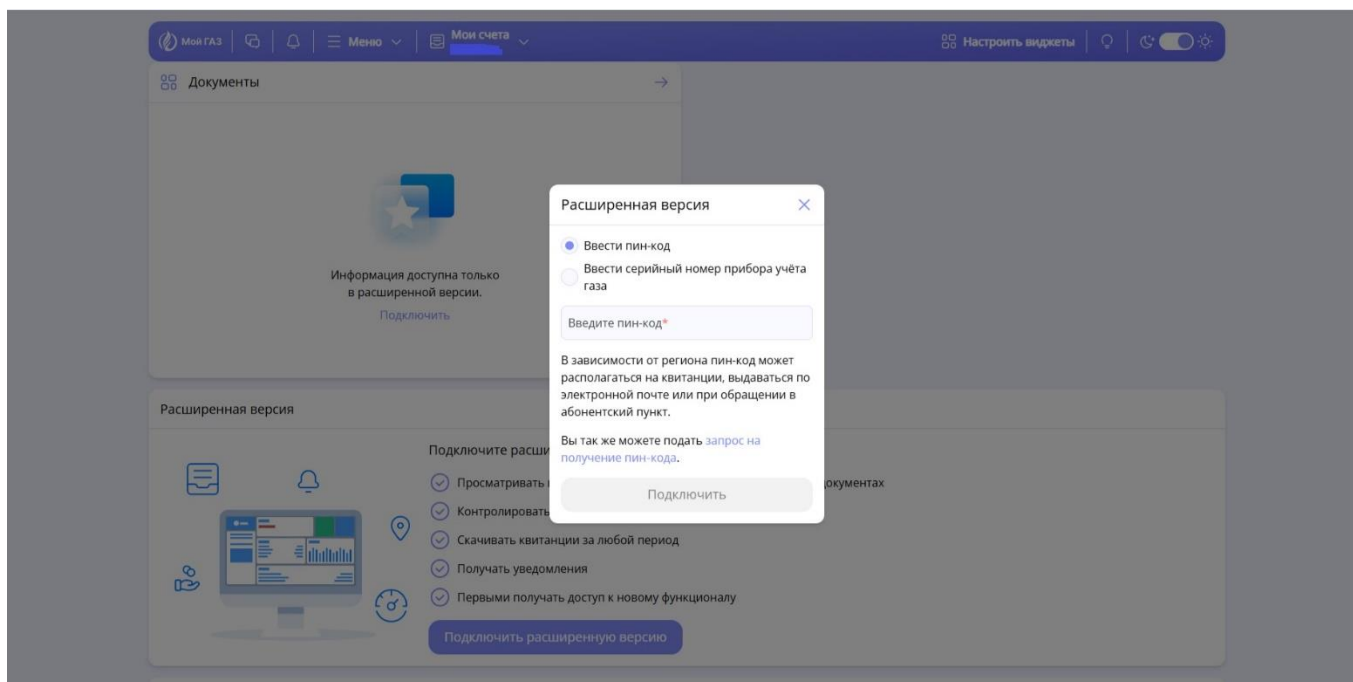

ШАГ 3.

Подключив расширенную версию «Личного кабинета», на главной странице необходимо нажать кнопку «Скачать квитанцию».

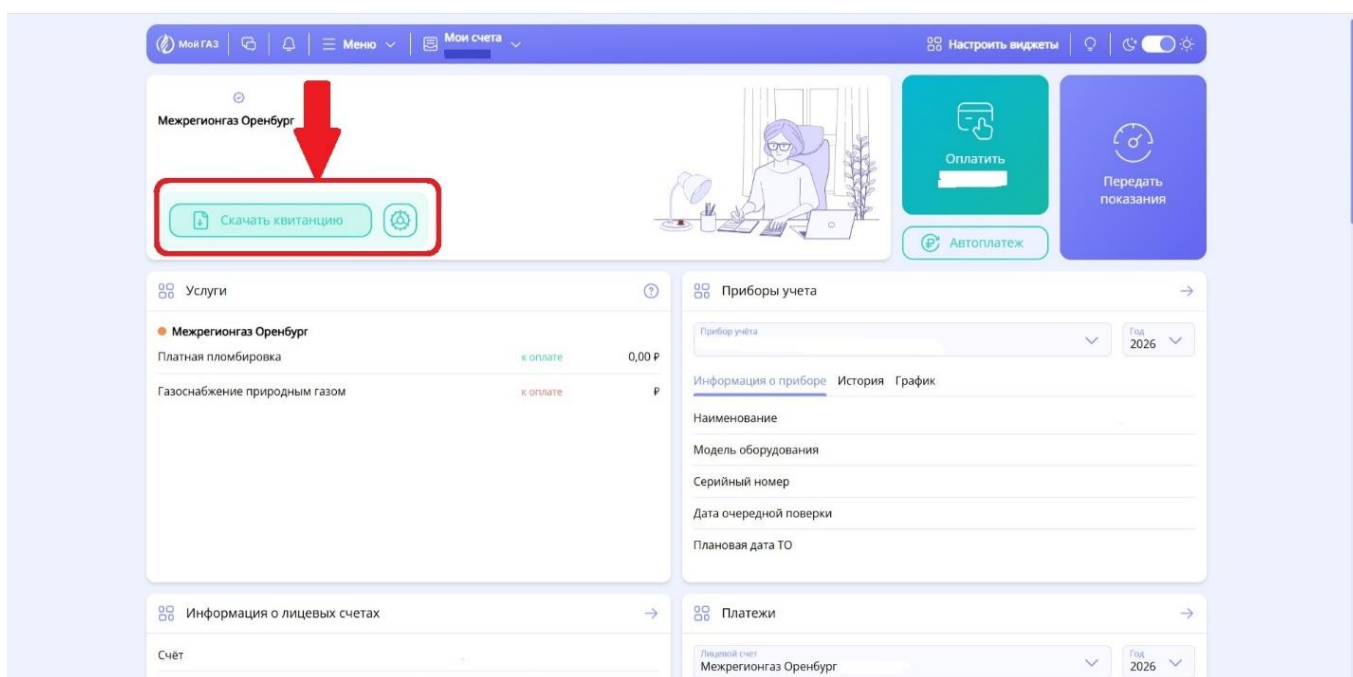

Выбрать период квитанции и нажать кнопку «Скачать».

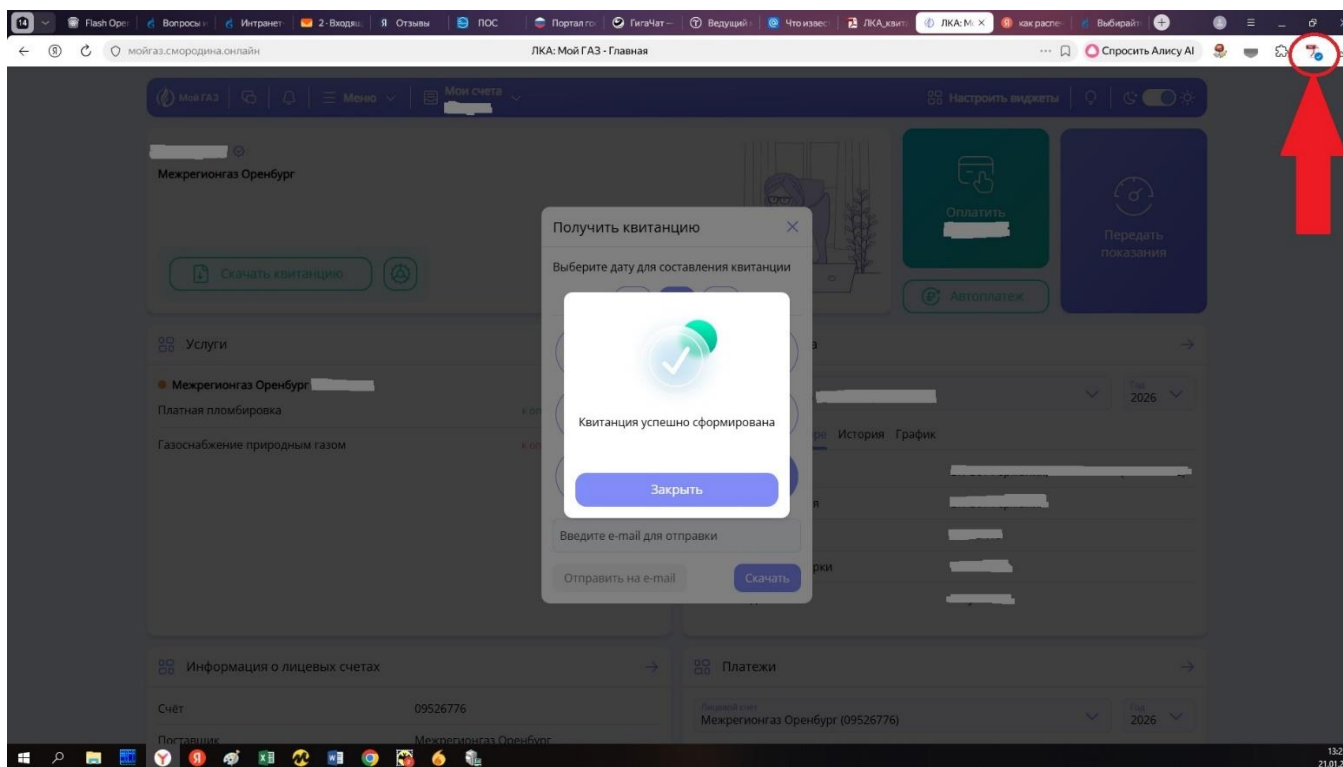
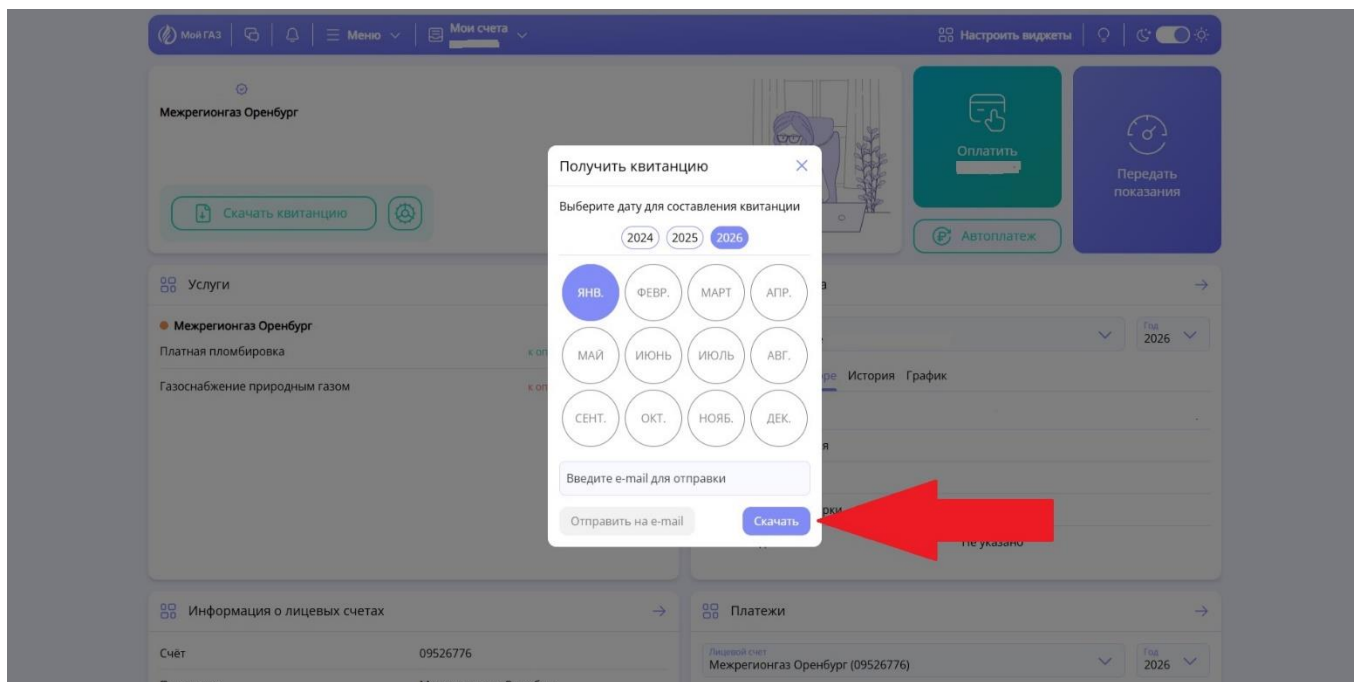

По умолчанию, сформированная квитанция сохраняется в папку «Загрузки», из которой ее можно открыть и/или распечатать.

Теперь квитанция всегда под рукой!

Вы можете отказаться от квитанции в бумажном виде подключив **услугу**

"Доставка счета за газ на электронную почту"

ссылка на подключение <https://orenburgregiongaz.ru/zayavlenie-na-dostavku-kvitancii>

При подключении данной услуги Вы получаете **ряд преимуществ:**

- **получаете важную информацию** от компании (документы, аудио-видео файлы);
- **знакомитесь с ней в удобное для вас время;**
- **получаете электронную квитанцию на 7 – 10 дней раньше**, чем обычный счет на бумаге, и оплачиваете его, не выходя из дома;
- освобождаете свой почтовый ящик от лишней макулатуры, **сохранив природу родного края** – каждые 10 тыс. счетов, это **1 сохраненное дерево.**



СОХРАНИ ДЕРЕВО!

**Подпишись на электронную
доставку счета за газ.**



ПОЛУЧЕНИЕ СЧЕТА
НА ПОЧТУ

